

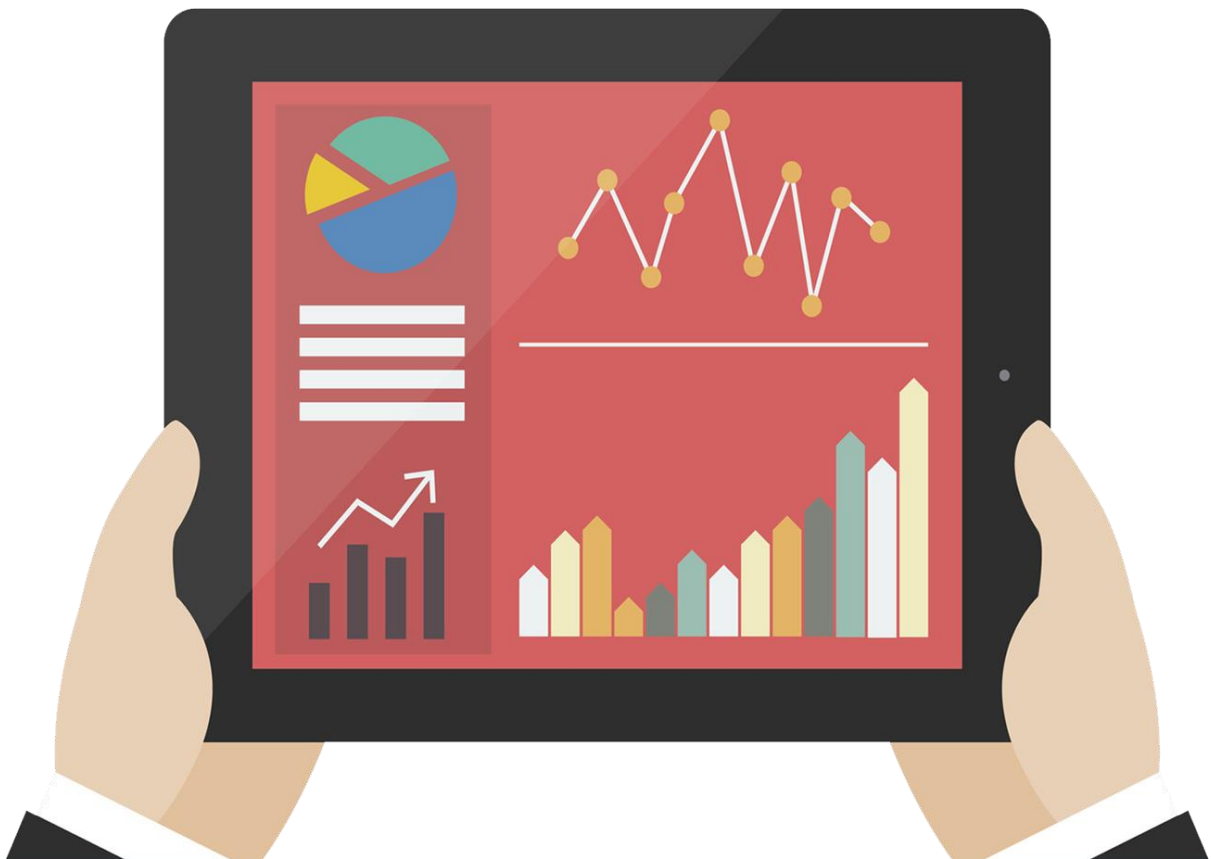

สรุปข้อมูลเชิงสถิติการให้บริการ

ปีงบประมาณ ๒๕๖๕



กลุ่มส่งเสริมการจัดการศึกษา สำนักงานเขตพื้นที่การศึกษาประถมศึกษาพะเยา เขต ๒

สำนักงานคณะกรรมการการศึกษาขั้นพื้นฐาน กระทรวงศึกษาธิการ

คำนำ

ตามที่ สำนักงานเขตพื้นที่การศึกษาประถมศึกษาพะเยา เขต ๒ ได้ดำเนินการให้บริการข้าราชการครู และบุคลากรทางการศึกษาในสังกัด และบุคคลภายนอกที่มาติดต่อรับบริการงานตามภารกิจของหน่วยงาน เป็นประจำทุกเดือน นั้น

ทั้งนี้ สำนักงานเขตพื้นที่การศึกษาประถมศึกษาพะเยา เขต ๒ จึงขอสรุปจำนวนผู้มารับบริการงาน ตามภารกิจของหน่วยงาน การสั่งซื้อแบบพิมพ์ฯ (ปพ.) ประจำปีงบประมาณ ๒๕๖๕ ไตรมาสที่ ๑ - ๓ (ตุลาคม ๒๕๖๔ - มีนาคม ๒๕๖๕) รายละเอียดดังแนบ

กลุ่มส่งเสริมการจัดการศึกษา
สำนักงานเขตพื้นที่การศึกษาประถมศึกษาพะเยา เขต ๒

สถิติการสั่งซื้อแบบพิมพ์ฯ ปพ. ปีงบประมาณ 2565

จำนวน	ปพ.1 : ป	ปพ.1 : บ	ปพ.1 : พ	ปพ.2 : บ	ปพ.2 : พ	ปพ.3 : ป	ปพ.3 : บ	ปพ.3 : พ
ตุลาคม 2564 - มีนาคม 2565	34	22	17	3565	1652	807	520	340

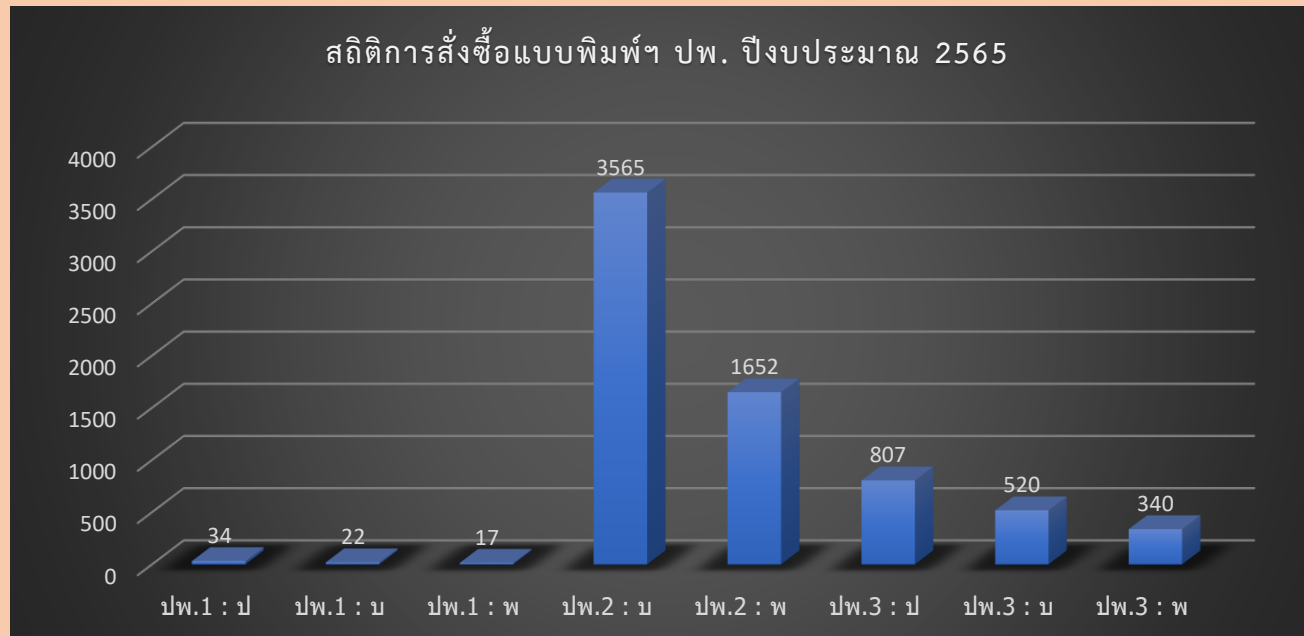

กลุ่มส่งเสริมการจัดการศึกษา

สำนักงานเขตพื้นที่การศึกษาประถมศึกษาพะเยา เขต ๒