



สรุปข้อมูลเชิงสถิติการให้บริการ

ปีงบประมาณ ๒๕๖๕



กลุ่มส่งเสริมการจัดการศึกษา สำนักงานเขตพื้นที่การศึกษาประถมศึกษาพะเยา เขต ๒

สำนักงานคณะกรรมการการศึกษาขั้นพื้นฐาน กระทรวงศึกษาธิการ

คำนำ

ตามที่ สำนักงานเขตพื้นที่การศึกษาประถมศึกษาพะเยา เขต ๒ ได้ดำเนินการให้บริการข้าราชการครู และบุคลากรทางการศึกษาในสังกัด และบุคคลภายนอกที่มาติดต่อรับบริการงานตามภารกิจของหน่วยงาน เป็นประจำทุกเดือน นั้น

ทั้งนี้ สำนักงานเขตพื้นที่การศึกษาประถมศึกษาพะเยา เขต ๒ จึงขอสรุปจำนวนผู้มารับบริการงาน ตามภารกิจของหน่วยงาน การขอความอนุเคราะห์นักจิตวิทยาลงพื้นที่ดูแลช่วยเหลือนักเรียน ประจำปี งบประมาณ ๒๕๖๕ ไตรมาสที่ ๑ - ๓ (ตุลาคม ๒๕๖๔ - มิถุนายน ๒๕๖๕) รายละเอียดดังแนบ

กลุ่มส่งเสริมการจัดการศึกษา
สำนักงานเขตพื้นที่การศึกษาประถมศึกษาพะเยา เขต ๒

การขอความอนุเคราะห์นักจิตวิทยาลงพื้นที่ดูแลช่วยเหลือนักเรียน
ปีงบประมาณ 2565

เดือน	พ.ศ.	จำนวนผู้ใช้บริการ
ตุลาคม	2564	2
พฤศจิกายน	2564	3
ธันวาคม	2564	5
มกราคม	2565	4
กุมภาพันธ์	2565	4
มีนาคม	2565	3
เมษายน	2565	0
พฤษภาคม	2565	3
มิถุนายน	2565	4
กรกฎาคม	2565	0
สิงหาคม	2565	0
กันยายน	2565	0
รวม		28

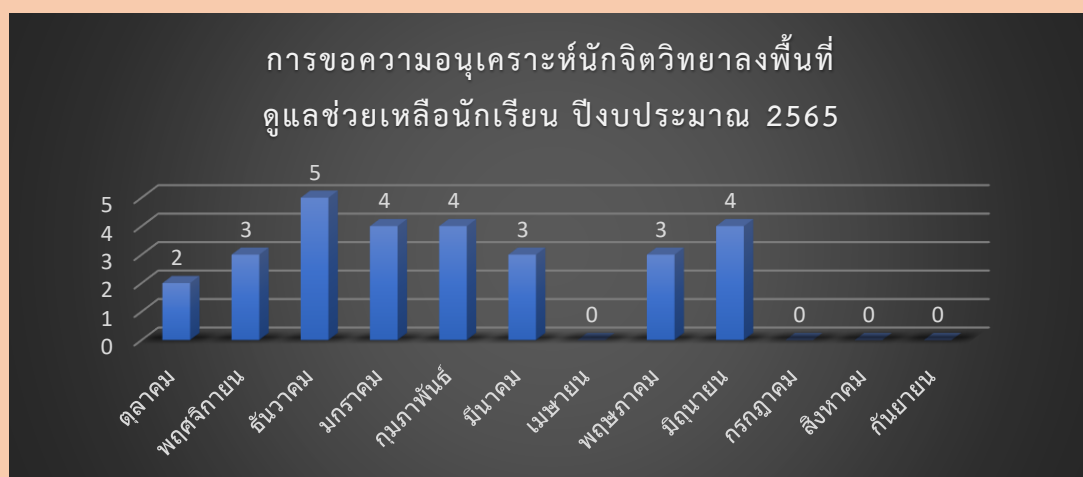

กลุ่มส่งเสริมการจัดการศึกษา

สำนักงานเขตพื้นที่การศึกษาประถมศึกษาพะเยา เขต ๒