



# คู่มือการปฏิบัติงาน

>>>> กลุ่มส่งเสริมการจัดการศึกษา <<<<



- งานส่งเสริมพิทักษ์สิทธิเด็กและเยาวชน
- งานป้องกันปัญหาการแพร่ระบาดของโรคเอดส์เพศศึกษาและการตั้งครรภ์ก่อนวัยอันควร
- งานพัฒนาระบบการดูแลช่วยเหลือนักเรียน

นางสาวลิษา แสนอ๋ม

ตำแหน่ง : นักจิตวิทยาโรงเรียน

กลุ่มส่งเสริมการจัดการศึกษา

สำนักงานเขตพื้นที่การศึกษาประถมศึกษาพะเยา เขต 2

## 1. ชื่อกระบวนการงาน

งานส่งเสริมพิทักษ์สิทธิเด็กและเยาวชน

## 2. วัตถุประสงค์

เพื่อให้นักเรียนทุกคนได้รับการปกป้องคุ้มครองและส่งเสริมสิทธิเด็ก

## 3. ขอบเขตของงาน

สำนักงานเขตพื้นที่การศึกษา ดำเนินการส่งเสริมการป้องกันและแก้ไขปัญหาการละเมิดสิทธิเด็กในนักเรียน นักศึกษา โดยประสานงานกับสถานศึกษาในสังกัด ชุมชน ผู้ปกครองและหน่วยงานอื่นๆทั้งภาครัฐและเอกชน ร่วมกันกำหนดมาตรการในการป้องกันและแก้ไขปัญหาให้มีความปลอดภัยจากการถูกละเมิดสิทธิ

## 4. คำจำกัดความ

สิทธิเด็ก หมายถึง การสนับสนุนส่งเสริมสิทธิเด็กตามอนุสัญญาว่าด้วยสิทธิเด็กแห่งองค์การสหประชาชาติ ให้ความช่วยเหลือและคุ้มครองเด็กถูกละเมิด หรือถูกปล่อยปละละเลย ทอดทิ้ง ไม่ได้รับการดูแลและพัฒนาตามที่ควร จนเกิดอันตรายแก่ร่างกายและจิตใจ หาแนวทางในการป้องกันและคุ้มครองสิทธิเด็กในประเทศไทย

## 5. ขั้นตอนการปฏิบัติงาน

5.1 ศึกษาวิเคราะห์กฎหมาย ระเบียบที่เกี่ยวข้องกับการส่งเสริมสิทธิเด็กและ พ.ร.บ. คุ้มครองเด็ก

5.2 รวบรวมและเผยแพร่เอกสารที่เกี่ยวข้องให้สถานศึกษาและผู้เกี่ยวข้องทราบ

5.3 จัดตั้งศูนย์ประสานงาน เพื่อติดตามสนับสนุน ป้องกันให้เด็กปลอดภัยจากการถูกละเมิด

5.4 ติดตาม วิเคราะห์ผล ดูแลและสรุปผลการดำเนินงานอย่างสม่ำเสมอต่อเนื่อง

5.5 สรุปผลการดำเนินงาน

## 6. Flow Chart การปฏิบัติงาน

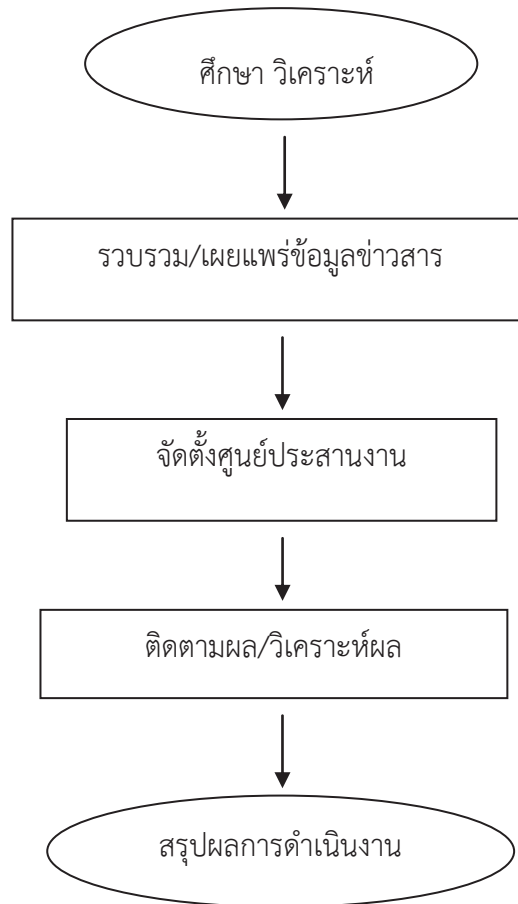



## 7. แบบฟอร์มที่ใช้



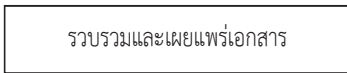
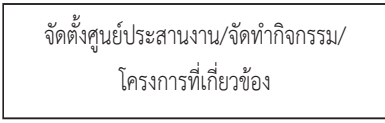

-

## 8. เอกสาร/หลักฐานอ้างอิง

- 8.1 อนุสัญญาว่าด้วยสิทธิเด็ก (Convention on the Rights of the Child)
- 8.2 แนวทางการดำเนินการประกันความปลอดภัยของเด็กและเยาวชน
- 8.3 พระราชบัญญัติคุ้มครองเด็ก พ.ศ. 2546
- 8.4 พระราชบัญญัติป้องกันและปราบปรามการค้ามนุษย์ พ.ศ.2551
- 8.5 พระราชบัญญัติคุ้มครองแรงงาน พ.ศ. 2541

## 9. แบบฟอร์มสรุปรายงานงาน

ชื่องาน	งานส่งเสริมพิทักษ์สิทธิเด็กและเยาวชน		สำนักงานเขตพื้นที่การศึกษา	กลุ่มส่งเสริมการจัดการศึกษา	
วัตถุประสงค์ :	เพื่อให้นักเรียนทุกคนได้รับการคุ้มครองสิทธิ พ้นจากการถูกล่วงละเมิด				
ลำดับที่	ผังขั้นตอนการดำเนินงาน	รายละเอียดงาน	เวลาดำเนินการ	มาตรฐานคุณภาพงาน	ผู้รับผิดชอบ
1.		ศึกษาวิเคราะห์กฎหมาย ระเบียบที่เกี่ยวข้อง	พฤษภาคม	-	กลุ่มส่งเสริมการจัดการศึกษา / สพท.
2.		รวบรวมและเผยแพร่เอกสารที่เกี่ยวข้องให้สถานศึกษา	มิถุนายน	มีแนวทางปฏิบัติที่ชัดเจน	กลุ่มส่งเสริมการจัดการศึกษา / สพท.
3.		จัดตั้งศูนย์ประสานงาน เพื่อติดตามสนับสนุน ป้องกันให้เด็กปลอดภัยจากการถูกละเมิด / จัดทำกิจกรรม โครงการที่เกี่ยวข้อง	กรกฎาคม	มีศูนย์ประสานงานที่ สพท. / จังหวัด	กลุ่มส่งเสริมการจัดการศึกษา/ สพท. / ครู / โรงเรียน
4.		กำกับติดตาม ดูแลให้การช่วยเหลือ และการเข้าร่วมประชุมกับองค์กรที่เกี่ยวข้อง	-	-	กลุ่มส่งเสริมการจัดการศึกษา/ สพท. / ครู / โรงเรียน
5.		สรุปและรายงานผลการดำเนินงาน	มีนาคมของปีถัดไป	มีแบบสรุปรายงาน	กลุ่มส่งเสริมการจัดการศึกษา / สพท. / ครู / โรงเรียน

อธิบายสัญลักษณ์ผังขั้นตอน  จุดเริ่มต้นหรือสิ้นสุดกระบวนการงาน  กิจกรรมงานหรือการปฏิบัติ  การตัดสินใจ  ทิศทางหรือการเคลื่อนไหวของงาน  จุดเชื่อมต่อระหว่างหน้า(ถ้าไม่จบภายใน 1 หน้า)

## 1. ชื่อกระบวนงาน

งานป้องกันปัญหาการแพร่ระบาดของโรคเอดส์ เพศศึกษาและการตั้งครรรภ์ก่อนวัยอันควร

## 2. วัตถุประสงค์

2.1 เพื่อเสริมสร้างความรู้ความเข้าใจและส่งเสริมการป้องกันและแก้ไขปัญหาพฤติกรรมทางเพศ โรคติดต่อทางเพศสัมพันธ์และเอดส์ในกลุ่มนักเรียนและนักศึกษา

2.2 เพื่อสร้างเครือข่ายสถานศึกษาและผู้ปกครองนักเรียนนักศึกษา และหน่วยงานอื่น ๆ ที่เกี่ยวข้องในการป้องกันและแก้ไขปัญหาพฤติกรรมทางเพศปัญหาโรคติดต่อทางเพศสัมพันธ์และเอดส์ในกลุ่มนักเรียนและนักศึกษา

## 3. ขอบเขตของงาน

สำนักงานเขตพื้นที่การศึกษา ดำเนินการจัดทำโครงการป้องกันและแก้ไขปัญหาพฤติกรรมทางเพศ ปัญหาโรคติดต่อทางเพศสัมพันธ์และปัญหาเอดส์ในกลุ่มนักเรียนและนักศึกษา

## 4. คำจำกัดความ

พฤติกรรมทางเพศ หมายถึง การกระทำ หรือ การปฏิบัติตนที่เกี่ยวข้องกับเรื่องเพศโดยครอบคลุมพฤติกรรมที่แสดงออกภายนอก

## 5. ขั้นตอนการปฏิบัติงาน

5.1 แต่งตั้งคณะกรรมการในระดับเขตพื้นที่การศึกษาและสถานศึกษา

5.2 ประชุมชี้แจงนโยบายและเป้าหมายให้ผู้บริหารสถานศึกษาในสังกัดทราบ

5.3 จัดทำแผนงาน/โครงการจัดกิจกรรมการเรียนการสอนเพศศึกษาในระดับเขตพื้นที่การศึกษาและสถานศึกษา

5.4 ปฏิบัติตามแผนงาน/โครงการ สร้างเครือข่ายเฝ้าระวังและเสริมสร้างทัศนคติทางเพศที่เหมาะสมทั้งในระดับสถานศึกษา ครอบครัวและชุมชน

5.5 ติดตามผลเป็นระยะอย่างต่อเนื่องเพื่อแก้ปัญหาร่วมกัน

5.6 รายงานผลการดำเนินงาน

## 6. Flow Chart การปฏิบัติงาน

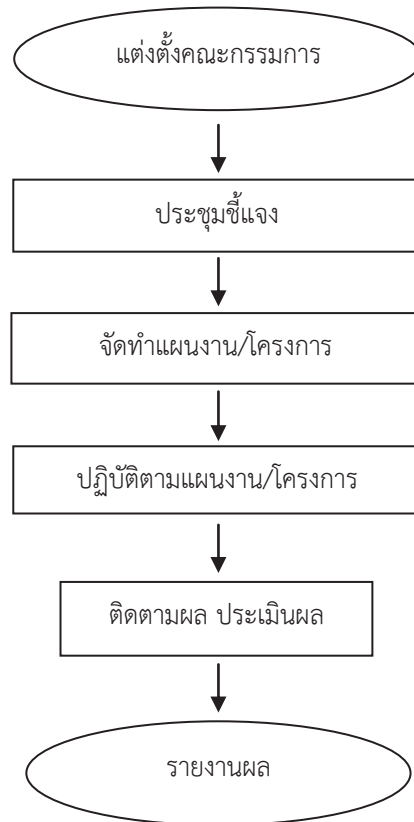

## 7. แบบฟอร์มที่ใช้





-

## 8. เอกสาร/ หลักฐานอ้างอิง

- 8.1 พระราชบัญญัติคุ้มครองเด็ก พ.ศ. 2546
- 8.2 ระเบียบกระทรวงศึกษาธิการว่าด้วยความปลอดภัยนักเรียนนักศึกษา พ.ศ. 2548
- 8.3 นโยบายรัฐบาล
- 8.4 นโยบายกระทรวงศึกษาธิการ
- 8.5 แผนงาน/โครงการ ของเขตพื้นที่การศึกษาและสถานศึกษา

## 9. แบบฟอร์มสรุปมาตรฐานงาน

ชื่องาน		สำนักงานเขตพื้นที่การศึกษา				กลุ่มส่งเสริมการจัดการศึกษา
งานป้องกันแก้ไขปัญหาโรคเอดส์ และเพศศึกษา						
วัตถุประสงค์ : เพื่อให้กลุ่มนักเรียน นักศึกษา มีความรู้ความเข้าใจและส่งเสริมการป้องกันและแก้ไขปัญหาพฤติกรรมทางเพศ โรคติดต่อทางเพศสัมพันธ์และเอดส์						
ลำดับที่	ผังขั้นตอนการดำเนินงาน	รายละเอียดงาน	เวลาดำเนินการ	มาตรฐานคุณภาพงาน	ผู้รับผิดชอบ	
1.	<div style="text-align: center;"> <div style="border: 1px solid black; padding: 5px; width: 100px; margin: 0 auto;">แต่งตั้งคณะกรรมการ</div> <div style="text-align: center;">↓</div> </div>	แต่งตั้งคณะกรรมการในระดับเขตพื้นที่การศึกษาและสถานศึกษา	-	มีรายงานชัดเจน สามารถดำเนินการติดตาม วัดผล	กลุ่มส่งเสริมการจัดการศึกษา	
2.	<div style="text-align: center;"> <div style="border: 1px solid black; padding: 5px; width: 100px; margin: 0 auto;">ประชุมชี้แจง</div> </div>	ประชุมชี้แจงนโยบายและเป้าหมายให้ผู้บริหารสถานศึกษาในสังกัดทราบ	-	ประเมินผลได้	กลุ่มส่งเสริมการจัดการศึกษา	
3.	<div style="text-align: center;"> <div style="border: 1px solid black; padding: 5px; width: 100px; margin: 0 auto;">จัดทำแผนงาน / โครงการ</div> </div>	จัดทำแผนงาน/โครงการจัดกิจกรรมการเรียนการสอนเพศศึกษาในระดับเขตพื้นที่การศึกษาและสถานศึกษา	-	-	กลุ่มส่งเสริมการจัดการศึกษา	
4.	<div style="text-align: center;"> <div style="border: 1px solid black; padding: 5px; width: 100px; margin: 0 auto;">ปฏิบัติตามแผนงาน / โครงการ</div> </div>	ปฏิบัติตามแผนงาน/โครงการ สร้างเครือข่ายเฝ้าระวังและเสริมสร้างทัศนคติทางเพศที่เหมาะสมทั้งในระดับสถานศึกษา ครอบครัวและชุมชน	-	-	กลุ่มส่งเสริมการจัดการศึกษา	
5.	<div style="text-align: center;"> <div style="border: 1px solid black; padding: 5px; width: 100px; margin: 0 auto;">ติดตามผล ประเมินผล</div> </div>	ติดตามผลเป็นระยะอย่างต่อเนื่องเพื่อแก้ปัญหา ร่วมกัน	-	-	กลุ่มส่งเสริมการจัดการศึกษา	
6.	<div style="text-align: center;"> <div style="border: 1px solid black; border-radius: 50%; padding: 5px; width: 100px; margin: 0 auto;">รายงานผล</div> </div>	รายงานผล	-	-	กลุ่มส่งเสริมการจัดการศึกษา	

อธิบายสัญลักษณ์ผังขั้นตอน  จุดเริ่มต้นหรือสิ้นสุดกระบวนการงาน  กิจกรรมงานหรือการปฏิบัติ  การตัดสินใจ  ทิศทางหรือการเคลื่อนไหวของงาน  จุดเชื่อมต่อระหว่างหน้า(ถ้าไม่จบภายใน 1 หน้า)

## 1. ชื่อกระบวนการงาน

งานพัฒนาระบบการดูแลช่วยเหลือนักเรียน

## 2. วัตถุประสงค์

2.1 เพื่อส่งเสริมสนับสนุนการจัดกิจกรรมการเรียนการสอนและกิจกรรมพัฒนาผู้เรียนของสถานศึกษาให้เป็นไปตามหลักสูตรและมีประสิทธิภาพ

2.2 เพื่อจัดกิจกรรมส่งเสริมสนับสนุนให้นักเรียนได้เรียนจนจบการศึกษาขั้นพื้นฐาน คุณลักษณะที่พึงประสงค์และสมรรถนะตามที่กำหนด

## 3. ขอบเขตของงาน

สำนักงานเขตพื้นที่การศึกษา และสถานศึกษาในสังกัดจัดระบบการดูแลช่วยเหลือนักเรียนอย่างครบวงจรได้มาตรฐาน ได้แก่ การรู้จักนักเรียนเป็นรายบุคคล การคัดกรองนักเรียน การจัดกิจกรรมป้องกันและแก้ไขปัญหา การจัดกิจกรรมพัฒนาและการส่งต่อ โดยมีกิจกรรมเยี่ยมบ้านนักเรียน กิจกรรมประชุมชั้นเรียน และ กิจกรรมเพื่อนที่ปรึกษา เป็นต้น

## 4. คำจำกัดความ

4.1 รู้จักนักเรียนเป็นรายบุคคล หมายถึง การจัดเก็บข้อมูลนักเรียนรายบุคคล ประวัติส่วนตัว ประวัติการศึกษา ข้อมูลด้านสุขภาพ ความสามารถพิเศษ ฯ

4.2 การคัดกรองนักเรียน หมายถึง การจัดกลุ่มนักเรียนตามฐานข้อมูลรายบุคคล เป็นกลุ่มปกติ กลุ่มมีปัญหา และกลุ่มเสี่ยง

4.3 การจัดกิจกรรมป้องกัน หมายถึง กิจกรรมที่จัดขึ้นเพื่อให้นักเรียนกลุ่มปกติเพื่อป้องกันและสร้างความเข้มแข็ง เป็นการสร้างภูมิคุ้มกันป้องกันความเสี่ยงของนักเรียน เช่น บ้านหลังเรียน

4.4 การจัดกิจกรรมแก้ปัญหา หมายถึง กิจกรรมที่จัดขึ้นเพื่อให้นักเรียนกลุ่มที่มีปัญหาด้านต่าง ๆ ตามสภาพปัญหา เช่น การระดมทุนเพื่อการศึกษาสำหรับเด็กขาดแคลน การเข้าค่ายปรับเปลี่ยนพฤติกรรม เพื่อนที่ปรึกษา

4.5 การจัดกิจกรรมพัฒนา หมายถึง กิจกรรมที่จัดเพื่อนักเรียนที่มีความสามารถพิเศษ เพื่อส่งเสริมให้นักเรียนได้พัฒนาตามศักยภาพ

4.6 การส่งต่อ หมายถึง กิจกรรมที่จัดเพื่อนักเรียนที่มีความสามารถพิเศษหรือมีปัญหาเป็นพิเศษ ที่ต้องอาศัยการมีส่วนร่วมจากหน่วยงาน หรือบุคลากรที่มีความชำนาญเฉพาะด้าน เช่น จิตแพทย์ ศิลปิน ฯลฯ



## 5. ขั้นตอนการปฏิบัติงาน

- 5.1 การจัดทำระบบ แผนงาน/โครงสร้าง และผู้รับผิดชอบระบบดูแลช่วยเหลือนักเรียนที่ชัดเจน
- 5.2 ประชุมชี้แจงให้กับผู้บริหารสถานศึกษาและครูที่รับผิดชอบระบบดูแลช่วยเหลือนักเรียน
- 5.3 ดำเนินการเยี่ยมบ้านตามกระบวนการ 5 ขั้นตอน ได้แก่ การรู้จักเด็กเป็นรายบุคคล การคัดกรองนักเรียน การจัดกิจกรรมป้องกันและแก้ไขปัญหา การจัดกิจกรรมพัฒนานักเรียน และการส่งต่อ
- 5.4 ติดตาม ประเมินผล ให้การช่วยเหลือนักเรียนที่พบปัญหา
- 5.5 สรุปผล / รายงาน

## 6. Flow Chart การปฏิบัติงาน

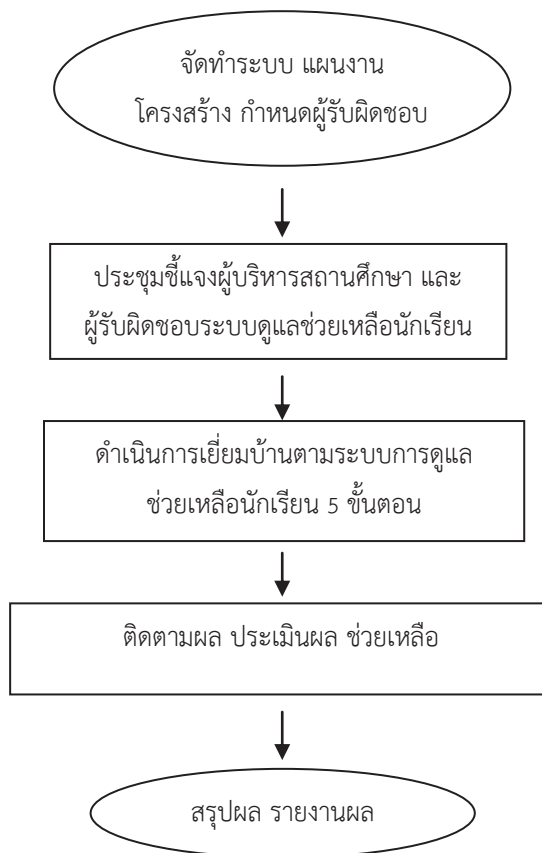

## 7. แบบฟอร์มที่ใช้

- 7.1 แบบบันทึกกิจกรรมเยี่ยมบ้านนักเรียน
- 7.2 แบบคัดกรองนักเรียน S.D.Q
- 7.3 แบบรายงานผลการดำเนินงานระบบดูแลช่วยเหลือนักเรียน

## 8. เอกสาร/ หลักฐานอ้างอิง

- 8.1 คู่มือการดำเนินงานระบบดูแลช่วยเหลือนักเรียน
- 8.2 แผนงานโครงการ ปฏิทินการปฏิบัติงานของสำนักงานเขตพื้นที่การศึกษา และสถานศึกษา

## 9. แบบฟอร์มสรุปมาตรฐานงาน

ชื่องาน		สำนักงานเขตพื้นที่การศึกษา กลุ่มส่งเสริมการจัดการศึกษา			
งานพัฒนาระบบการดูแลช่วยเหลือนักเรียน					
วัตถุประสงค์ :		เพื่อให้สถานศึกษาในสังกัดมีการพัฒนาระบบดูแลช่วยเหลือนักเรียน			
ลำดับที่	ผังขั้นตอนการดำเนินงาน	รายละเอียดงาน	เวลาดำเนินการ	มาตรฐานคุณภาพงาน	ผู้รับผิดชอบ
1.		กำหนดโครงสร้าง กำหนดผู้รับผิดชอบ	เมษายน	มีโครงสร้างชัดเจน	กลุ่มส่งเสริมการจัดการศึกษา
2.		ประชุมชี้แจงมอบนโยบาย	พฤษภาคม	-	กลุ่มส่งเสริมการจัดการศึกษา
3.		ดำเนินกิจกรรมเยี่ยมบ้านตามระบบดูแล 5 ขั้นตอน	มิถุนายน – กรกฎาคม	-	กลุ่มส่งเสริมการจัดการศึกษา/ ครู / โรงเรียน
4.		ติดตามผล ประเมินผล	สิงหาคม	-	กลุ่มส่งเสริมการจัดการศึกษา
5.		สรุปผล / รายงานผล	สิงหาคม	มีแบบรายงานสรุปผล	กลุ่มส่งเสริมการจัดการศึกษา

อธิบายสัญลักษณ์ผังขั้นตอน จุดเริ่มต้นหรือสิ้นสุดกระบวนการงาน กิจกรรมงานหรือการปฏิบัติ การตัดสินใจ ทิศทางหรือการเคลื่อนไหวของงาน จุดเชื่อมต่อระหว่างหน้า(ถ้าไม่จบภายใน 1 หน้า)



กลุ่มส่งเสริมการจัดการศึกษา  
สำนักงานเขตพื้นที่การศึกษาประถมศึกษาพะเยา เขต 2  
สำนักงานคณะกรรมการการศึกษาขั้นพื้นฐาน  
กระทรวงศึกษาธิการ