



บันทึกข้อความ

ส่วนราชการ กลุ่มบริหารงานการเงินและสินทรัพย์ สำนักงานเขตพื้นที่การศึกษาประถมศึกษาพะเยา เขต 2
ที่ วันที่ 10 ตุลาคม 2563

เรื่อง รายงานสถานการณ์ใช้จ่ายงบประมาณ ปี 2563 ประจำเดือน กันยายน 2563

เรียน ผู้อำนวยการสำนักงานเขตพื้นที่การศึกษาประถมศึกษาพะเยา เขต 2

ตามมาตรการด้านการงบประมาณเพื่อการขับเคลื่อนยุทธศาสตร์ชาติและแผนแม่บท ได้กำหนดเป้าหมายการใช้จ่ายงบประมาณ ปีงบประมาณ พ.ศ.2563 ในรายไตรมาสที่ 4 ในภาพรวม ร้อยละ 100 กลุ่มบริหารงานการเงินและสินทรัพย์ได้ดำเนินการเรียกรายงานสถานะการใช้จ่ายงบประมาณประจำปีงบประมาณ 2563 ประจำเดือน กันยายน 2563 จากระบบ GFMS และได้ตรวจสอบรายงานดังกล่าวกับทะเบียนคุมเงินประจำงวดแล้ว ณ วันที่ 30 กันยายน 2562 ดังนี้

ที่	รายการ	ใช้จ่ายงบประมาณ (บาท)	เบิกจ่าย สะสม(ร้อยละ)	มาตรการเบิกฯ สะสม(ร้อยละ)	ผลต่าง
1	งบบุคลากร เงินเดือนและค่าจ้างประจำ	636,188,819.21	100.00		
2	งบประจำ -ค่าตอบแทนพนักงานราชการ -งบดำเนินงาน(ค่าตอบแทนใช้สอย และวัสดุ -งบอุดหนุน -งบรายจ่ายอื่น	136,741,364.37 10,595,791.74 47,678,038.17 74,523,510.00 3,944,024.46	98.40	100.00	-1.60
3	งบลงทุน ปี 2563	52,177,656.52	94.42	100.00	-5.58
	งบประมาณภาพรวม ที่เขตดำเนินการ	188,919,020.89	97.27	100.00	-2.73
	งบประมาณภาพรวมทั้งหมด	825,107,840.10	99.36	100.00	-0.64

รายละเอียดตามเอกสารที่แนบมาพร้อมนี้

สำนักงานเขตพื้นที่การศึกษาประถมศึกษาพะเยา เขต 2 มีผลการเบิกจ่ายงบประมาณรายจ่ายประจำปีงบประมาณ พ.ศ.2563 ณ วันที่ 30 กันยายน 2563 ในภาพรวม ต่ำกว่า มาตรการฯ ร้อยละ 0.64 เนื่องจากมีเงินเหลือจ่ายจากงบดำเนินงาน จำนวน 1,727,501.25 บาท จากงบลงทุน จำนวน 3,083,262.06 บาท จากงบบุคลากร จำนวน 327,908.26 บาท จากงบเงินอุดหนุน 62,845 บาท และจากงบรายจ่ายอื่น 108,902.54 บาท

จึงเรียนมาเพื่อโปรดทราบ

(นายอุเทน มะโนชัย)

ผู้อำนวยการกลุ่มบริหารงานการเงินและสินทรัพย์

ทราบ

(นายสุชาติ ศศิภัทรกุล)

ผู้อำนวยการสำนักงานเขตพื้นที่การศึกษาประถมศึกษาพะเยา เขต 2

สรุปรายละเอียดการเบิก-จ่ายงบประมาณปี 2563
สำนักงานเขตพื้นที่การศึกษาประถมศึกษาพะเยา เขต 2
ณ วันที่ 30 กันยายน 2563

ที่	รายการ	งบประมาณ	รวมเบิกจ่าย	คงเหลือ	เบิกได้%	คงเหลือ%
1	งบบุคลากร(6211152)	10,923,700.00	10,595,791.74	327,908.26	97.00	3.00
2	งบดำเนินงาน	49,405,539.42	47,678,038.17	1,727,501.25	96.50	3.50
3	งบลงทุน	55,260,918.58	52,177,656.52	3,083,262.06	94.42	5.58
4	งบเงินอุดหนุน	74,586,355.00	74,523,510.00	62,845.00	99.92	0.08
5	งบรายจ่ายอื่น	4,052,927.00	3,944,024.46	108,902.54	97.31	2.69
	รวมทั้งสิ้น	194,229,440.00	188,919,020.89	5,310,419.11	97.27	2.73

รายงานผลการใช้จ่ายงบประมาณประจำปีงบประมาณ พ.ศ.25623
สำนักงานเขตพื้นที่การศึกษาประถมศึกษาพะเยา เขต 2

ที่	รายการ	งบประมาณ	รวมเบิกจ่าย	รายการผูกพัน	คงเหลือ	เบิกจ่ายและผูกพัน%	คงเหลือ%
1	งบบุคลากร	10,923,700.00	10,595,791.74	-	327,908.26	99.37	0.63
2	งบดำเนินงาน	49,405,539.42	47,163,973.17	514,065.00	1,727,501.25	99.56	0.44
3	งบลงทุน	55,260,918.58	16,847,869.52	35,329,787.00	3,083,262.06	99.94	0.06
4	งบเงินอุดหนุน	74,586,355.00	74,523,510.00	-	62,845.00	99.98	0.02
5	งบรายจ่ายอื่น ๆ	4,052,927.00	3,944,024.46	-	108,902.54	99.98	0.02
รวมทั้งสิ้น		194,229,440.00	153,075,168.89	35,843,852.00	5,310,419.11	99.80	0.20

- งบบุคลากร เงินคงเหลือของบุคลากรที่ลาออกระหว่างปี ทั้งนี้ไม่รวมเงินเดือน ค่าวิทยฐานะ และเงินอื่น ๆ ที่เบิกตรงกับกรมบัญชีกลาง ในระบบจ่ายตรงเงินเดือน
- งบดำเนินงาน แผนงานบูรณาการไม่สามารถใช้เงินเหลือจ่ายได้ เช่น โครงการ/กิจกรรมยาเสพติด, โรงเรียนสุจริต
- งบลงทุน เงินคงเหลือจากสัญญาจ้าง
- เงินอุดหนุน คืนเงินปัจจัยพื้นฐานนักเรียนยากจนและมียอดจัดสรรต่ำกว่าการอนุมัติเงินประจำงวด
- งบรายจ่ายอื่น คงเหลือไม่สามารถนำมาใช้จ่ายได้

สพป.พะเยา เขต 2 มีการบริหารงบประมาณประจำปีงบประมาณ พ.ศ.2563 และดำเนินการจัดทำ/ปรับแผนงาน/โครงการ/กิจกรรม/งบประมาณตามแผนปฏิบัติการประจำปีงบประมาณ พ.ศ.2562 ที่สอดคล้องกับนโยบาย จุดเน้น ตัวชี้วัด ตามสภาพบริบทเพื่อพัฒนาต่อยอดหรือแก้ปัญหา ภายใต้กระบวนการมีส่วนร่วม รูปแบบคณะกรรมการ/ทีมบริหาร ดังนี้

1. สำนักงานคณะกรรมการการศึกษาขั้นพื้นฐานได้จัดสรรปีงบประมาณ พ.ศ.2563 ให้สำนักงานเขตพื้นที่การศึกษาประถมศึกษาพะเยา เขต 2 จำนวน ครั้ง งบประมาณทั้งสิ้น 5,000,000 บาทดังนี้

ครั้งที่	หนังสือ สพฐ. เลขที่/ลงวันที่	งบประมาณ
1	ที่ ศธ 04006/ว 4774 ลว.25 ต	1,200,000.00
2	ที่ ศธ 04002/ว 397 ลว.30 ม	2,000,000.00
3	ที่ ศธ 04002/ว 1355 ลว.27 ส	1,500,000.00
4	ที่ ศธ 04002/ว 4175 ลว.28 ก	2,000,000.00
		5,000,000.00

2. จัดทำแผนปฏิบัติการประจำปีงบประมาณ พ.ศ.2563 ได้จัดสรรรอบการบริหารงบประมาณ ในวงเงิน 6,000,000 บาท

องค์ประกอบที่ 1 จำนวน 13 รายการ 3,640,550.00 บาท

องค์ประกอบที่ 2 จำนวน 13 โครงการ 1,359,450.00 บาท

สำนักงานเขตพื้นที่การศึกษาประถมศึกษาพะเยา เขต 2 จัดทำกรอบนโยบาย ทิศทาง พัฒนาการศึกษ และตั้งกรอบวงเงินงบประมาณ สำหรับบริหารจัดการและพัฒนาการศึกษา จำนวน 5,000,000 บาท

ข้อจำกัด สำนักงานคณะกรรมการการศึกษาขั้นพื้นฐานมีข้อจำกัดและไม่มีความชัดเจนในการแจ้งกรอบวงเงินและการจัดสรรงบประมาณให้สำนักงานเขตพื้นที่การศึกษาประถมศึกษาพะเยา เขต 2

สำนักงานเขตพื้นที่การศึกษาประถมศึกษาพะเยา เขต 2 ดำเนินการบริหารงบประมาณและปรับแผนงาน/โครงการ กิจกรรม เพื่อดำเนินการตามนโยบายภาระงานเร่งด่วนและภาระงานหลักให้เพียงพอต่อการใช้จ่ายงบประมาณในแต่ละไตรมาส และสอดคล้องตามมาตรการเร่งรัดการเบิกจ่ายงบประมาณ

สรุปผลการกำกับติดตามผลการใช้จ่ายงบประมาณ
ประจำปีงบประมาณ พ.ศ.2563
สำนักงานเขตพื้นที่การศึกษาประถมศึกษาพะเยา เขต 2

งบรายจ่าย	ไตรมาสที่ 1		ไตรมาสที่ 2		ไตรมาสที่ 3		ไตรมาสที่ 4	
	เป้าหมาย (ร้อยละ)	ผลการ เบิกจ่าย (ร้อยละ)	เป้าหมาย (ร้อยละ)	ผลการ เบิกจ่าย (ร้อยละ)	เป้าหมาย (ร้อยละ)	ผลการ เบิกจ่าย (ร้อยละ)	เป้าหมาย (ร้อยละ)	ผลการ เบิกจ่าย (ร้อยละ)
ภาพรวม (ทุกงบ)	32	83.11	54	78.26	77	85.66	100	97.27
รายจ่ายลงทุน	20	0.00	45	0.00	65	75.78	100	94.42
รายจ่ายประจำ	36	83.11	57	80.51	80	89.37	100	98.40

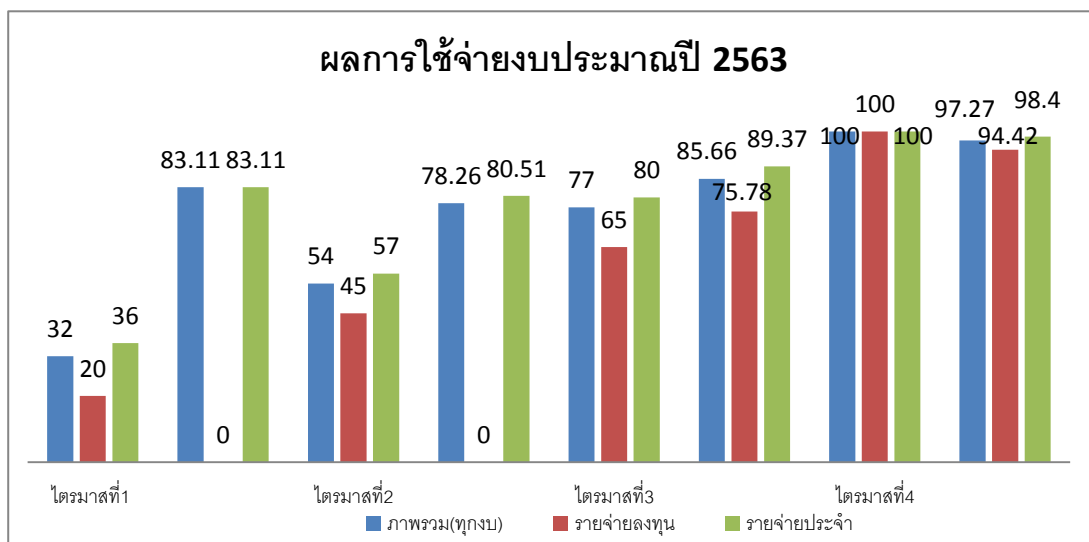

สรุปผลการเบิกจ่ายงบประมาณ ประจำปีงบประมาณ พ.ศ.2563 ของสำนักงานเขตพื้นที่การศึกษาประถมศึกษาพะเยา เขต 2 เมื่อเทียบกับมาตรการด้านการงบประมาณเพื่อการขับเคลื่อนยุทธศาสตร์ชาติและแผนแม่บท ตามที่สำนักงานงบประมาณได้เสนอกองรัฐมนตรีพิจารณา และคณะรัฐมนตรีมีมติเห็นชอบ พบว่าสำนักงานเขตพื้นที่การศึกษาประถมศึกษาพะเยา เขต 2 สามารถเบิกจ่าย

เมื่อสิ้นไตรมาส 1 รายจ่ายลงทุน ต่ำกว่าเป้าหมายที่กำหนด ร้อยละ -20.00 รายจ่ายประจำ สูงกว่าเป้าหมายที่กำหนด ร้อยละ +47.11

เมื่อสิ้นไตรมาส 2 รายจ่ายลงทุน ต่ำกว่าเป้าหมายที่กำหนด ร้อยละ -45.00 รายจ่ายประจำ สูงกว่าเป้าหมายที่กำหนด ร้อยละ +23.51

เมื่อสิ้นไตรมาส 3 รายจ่ายลงทุน สูงกว่าเป้าหมายที่กำหนด ร้อยละ +10.78 รายจ่ายประจำ สูงกว่าเป้าหมายที่กำหนด ร้อยละ +9.37

เมื่อสิ้นไตรมาส 4 รายจ่ายลงทุน ต่ำกว่าเป้าหมายที่กำหนด ร้อยละ -5.58 รายจ่ายประจำ ต่ำกว่าเป้าหมายที่กำหนด ร้อยละ -1.60

ปัญหาอุปสรรคที่เป็นสาเหตุให้การเบิกจ่าย ไม่เป็นไปตามเป้าหมาย

1. รายจ่ายลงทุน การเบิกจ่ายไม่เป็นไปตามเป้าหมาย เนื่องจากกระบวนการจัดซื้อจัดจ้าง สพฐ. ได้กำหนดแนวปฏิบัติและขั้นตอนการดำเนินงาน โดยมอบอำนาจให้เขตพื้นที่การศึกษาเป็นผู้ดำเนินการจัดซื้อครุภัณฑ์ให้โรงเรียนตามนโยบายที่กำหนด ต้องมีวิธีการ และขั้นตอนการดำเนินงานในกระบวนการก่อนดำเนินการจัดซื้อให้ครบถ้วน ทำให้ต้องใช้ระยะเวลาในการดำเนินการหลายขั้นตอน เพื่อให้เกิดความถูกต้อง โปร่งใส เป็นธรรม และสามารถตรวจสอบได้ โดยผ่านกระบวนการมีส่วนร่วมของทุกฝ่ายที่เกี่ยวข้อง ประกอบกับการจัดสรรงบประมาณล่าช้า ส่งผลให้การเบิกเบิกจ่ายล่าช้าไปด้วย

2. ในการดำเนินงานจัดซื้อครุภัณฑ์ในภาพรวม มีหลากหลายรายการที่ต้องดำเนินการจัดซื้อให้โรงเรียนในสังกัดตามความต้องการของผู้ใช้ค่อนข้างละเอียดถี่ถ้วนในเรื่องของการกำหนดคุณลักษณะ และความต้องการตามที่ใช้ประสงค์ จึงทำให้บางรายการไม่สามารถหาผู้ขายได้ มีการประกาศหลายครั้ง ทำให้ระยะเวลาในการดำเนินงานใช้เวลามากและไม่สามารถเบิกจ่ายได้ตามกำหนด

3. ความคล่องตัวในการดำเนินงานค่อนข้างล่าช้าเนื่องจากบางโรงเรียนอยู่ในพื้นที่ห่างไกลทุรกันดาร และต้องใช้เวลาในการมาร่วมดำเนินการตามขั้นตอนการจัดซื้อจัดจ้างให้เป็นไปตาม ระยะเวลาตามระเบียบที่กำหนด เป็นเหตุให้การดำเนินการจัดซื้อจัดจ้างไม่รวดเร็วตามความต้องการจำเป็น เมื่อเทียบกับการมอบอำนาจให้โรงเรียนเป็นผู้ดำเนินการเอง จะทำให้การดำเนินงานได้คล่องตัวและรวดเร็ว เพราะเป็นการจัดซื้อจัดจ้างจำนวนน้อย และไม่มีหลายรายการ

4. รายจ่ายประจำ เป็นเงินเหลือจ่ายจากแผนงานบูรณาการฯ ทุกแผนงาน ที่ดำเนินการตามโครงการเสร็จสิ้นแล้ว ไม่สามารถนำเงินเหลือจ่ายมาใช้ได้

ข้อเสนอแนะในการดำเนินงาน

1. ควรมีการกระจายอำนาจการดำเนินการจัดซื้อจัดจ้าง ให้แก่โรงเรียนในสังกัด เพื่อจะทำให้โรงเรียนได้รับของใช้ได้ทันตามความต้องการ

2. สร้างความรู้ ความเข้าใจ ในกระบวนการดำเนินงานจัดซื้อจัดจ้าง ให้แก่โรงเรียน เพื่อให้เป็นไปตามระเบียบ กฎหมาย และนโยบายที่กำหนด

3. ควรมีการกำกับ ติดตาม การดำเนินงานของแต่ละกลุ่ม เพื่อติดตามให้มีการ ส่งหลักฐานเบิกเงินงบประมาณ

4. ควรมีการกำกับ ติดตาม การดำเนินงานอย่างใกล้ชิดจากผู้บังคับบัญชาตามลำดับชั้น เพื่อทราบข้อเท็จจริงที่เกิดขึ้น และสามารถแก้ไขปัญหาได้ทันท่วงที เพื่อไม่ให้เกิดความเสียหายต่อทางราชการ

การจัดทำแผนงาน/โครงการ กิจกรรม แผนปฏิบัติการประจำปีงบประมาณ พ.ศ.2563

-เป็นแผนงาน/โครงการ/กิจกรรม ตอบสนองและสอดคล้องกับ นโยบาย จุดเน้น ตัวชี้วัดครบทุกประเด็นตามนโยบายผู้ตรวจราชการกระทรวงศึกษาธิการ สำนักงานคณะกรรมการการศึกษาขั้นพื้นฐาน ยุทธศาสตร์จังหวัด รวมถึงเป็นแผนงานโครงการกิจกรรมที่ตอบสนองในการพัฒนาต่อยอด แก้ปัญหา ตามบทสรุป การวิเคราะห์สถานภาพองค์กร (SWOT) โดยเป็นแผนงาน โครงการ กิจกรรม ที่มีการสนับสนุนการดำเนินงานดังนี้

-เป็นแผนงาน โครงการ กิจกรรม ตามแผนปฏิบัติการประจำปีงบประมาณ พ.ศ.2563

-เป็นแผนงาน โครงการ กิจกรรมที่สำนักงานคณะกรรมการการศึกษาขั้นพื้นฐาน สนับสนุนให้ดำเนินการ

-เป็นแผนงาน โครงการ กิจกรรม ที่ได้รับการสนับสนุนจากจังหวัด องค์การปกครองส่วนท้องถิ่น องค์การบริหารส่วนจังหวัด สาธารณสุขจังหวัด องค์กรภาคเอกชน ฯลฯ สนับสนุนให้ดำเนินงาน

ด้านงบประมาณ

-ไตรมาสที่ 1 และไตรมาสที่ 2 ของปีงบประมาณ พ.ศ.2563(ต.ค.61-มี.ค.63)มีงบประมาณไม่เพียงพอต่อการนำมาสนับสนุนการดำเนินงานแผนงาน โครงการ กิจกรรม ที่สอดคล้อง และขับเคลื่อนนโยบายไปสู่การปฏิบัติ หรือเกิดผลสำเร็จอย่างเป็นรูปธรรม สาเหตุเนื่องมาจาก สำนักงานคณะกรรมการการศึกษาขั้นพื้นฐาน จัดสรรงบประมาณให้น้อย และต้องนำงบประมาณมาใช้จ่าย เพื่อเป็นค่าใช้จ่ายสำหรับบริหารภายในสำนักงานอีกส่วนหนึ่งด้วย

-ไตรมาสที่ 3 (เม.ย.-ส.ค.63) สำนักงานคณะกรรมการการศึกษาขั้นพื้นฐาน ได้พิจารณาจัดสรรงบประมาณเพิ่มเติมให้ ประกอบกับแต่ละสำนักฯของสำนักงานคณะกรรมการการศึกษาขั้นพื้นฐานได้สนับสนุนงบประมาณให้เพิ่มเติม พร้อมกับสนับสนุนงบประมาณให้ดำเนินการที่สอดคล้องกับนโยบาย ตัวชี้วัด จุดเน้น สำนักงานเขตพื้นที่ซึ่งสามารถปรับแผนงาน โครงการ กิจกรรม ให้สอดคล้องเป็นไปตามความต้องการ และตอบสนองตามตัวชี้วัด ความสำเร็จ ที่กำหนดไว้ จึงทำให้สามารถดำเนินการ สามารถขับเคลื่อนนโยบายไปสู่การปฏิบัติ มีผลงานและผลสำเร็จเป็นรูปธรรม

-ไตรมาสที่ 4 (ก.ย.63) สำนักงานคณะกรรมการการศึกษาขั้นพื้นฐาน ได้พิจารณาจัดสรรงบประมาณเพิ่มเติมให้อีกครั้งหนึ่ง และเร่งรัดการดำเนินงานจึงทำให้สำนักงานเขตพื้นที่การศึกษาและสถานศึกษาบางแห่งที่ได้รับจัดสรรงบประมาณเพิ่มเติมมีระยะเวลาดำเนินการอย่างกระชั้นชิดและเร่งรัด

การเบิกจ่ายงบประมาณ

-การเบิกจ่ายงบประมาณในการดำเนินงานในแต่ละแผนงาน โครงการ กิจกรรม งบประมาณร้อยละ 80 สามารถเบิกจ่ายได้ตามปฏิทินและกรอบระยะเวลาที่วางแผนไว้ อีกประมาณร้อยละ 20 ไม่สามารถเบิกจ่ายได้ตามปฏิทินหรือระยะเวลาที่กำหนดไว้ มีสาเหตุเนื่องมาจาก

-มีนโยบาย จุดเน้น ภาระงานเร่งด่วนต้องดำเนินการก่อน

-กลุ่มเป้าหมาย (ผู้เนิการ ผู้เข้ารับการประชุม อบรม สัมมนา) เป็นกลุ่มเป้าหมายเดียวกันหรือซ้ำซ้อนกันกับโครงการ กิจกรรมอื่น ๆ จึงต้องปรับวัน เวลา และสถานที่ และส่งผลให้ไม่สามารถเบิกจ่ายงบประมาณได้ตามปฏิทินหรือระยะเวลาที่กำหนด

-

สรุปการบริหาร-ใช้จ่ายงบประมาณตามแผนปฏิบัติการประจำปีงบประมาณ 2563

แผนงาน : พื้นฐานด้านการพัฒนาและเสริมสร้างศักยภาพคน

องค์ประกอบที่ 1 งบประมาณสำนักงาน (งบประจำ)

ที่	รายการ	งบประมาณ
ก	ค่าตอบแทนใช้สอยและวัสดุ	
1	ค่าเบี้ยเลี้ยงที่พักและพาหนะและค่าล่วงเวลา	700,000.00
2	ค่าเบี้ยประชุม, ค่าอาหาร อาหารว่างในการประชุมฯ	150,000.00
3	ค่าจ้างชั่วคราว-สมทบประกันสังคม	1,178,550.00
4	ค่าซ่อมแซมยานพาหนะและค่าประกันภัย	120,000.00
5	ค่าซ่อมแซมครุภัณฑ์	200000.00
6	ค่าวัสดุสำนักงาน	250,000.00
7	ค่าวัสดุน้ำมันเชื้อเพลิงและหล่อลื่น	250,000.00
8	ค่าถ่ายเอกสาร	110,000.00
ข	ค่าสาธารณูปโภค	
9	ค่าไฟฟ้า	550,000.00
10	ค่าน้ำประปา	30,000.00
11	ค่าโทรศัพท์	30,000.00
12	ค่าไปรษณีย์	40,000.00
13	ค่าบริการอินเทอร์เน็ตรายเดือน	32,000.00
	รวม	3,640,550.00

องค์ประกอบที่ 2 โครงการตามแผนปฏิบัติการประจำปีงบประมาณ พ.ศ.2563

ที่	โครงการ	งบประมาณ	กลุ่ม	ผู้รับผิดชอบ
1	ค่าเสริมสร้างความเข้มแข็งและบริหารจัดการเขตฯ	59,750.00	งบกกลาง	
2	โครงการงานศิลปหัตถกรรมนักเรียนระดับชาติ(ภาคเหนือ)	257,920.00	ศน.	
3	โครงการประกวดโรงเรียนที่มีวิธีปฏิบัติที่เป็นเลิศ(Best Practice)	25,000.00	ศน.	
4	โครงการบ้านนักวิทยาศาสตร์น้อย ประเทศไทย	52,000.00	ศน.	
5	โครงการนิเทศบูรณาการโดยใช้พื้นที่เป็นฐานฯ	100,000.00	ศน.	
6	โครงการปรับภูมิทัศน์ สิ่งแวดล้อม	30,000.00	อำนวยการ	
7	โครงการพัฒนาคุณภาพการศึกษาของ สพป.พะเยา เขต 2 (ประเมินผอ.เขตครั้งที่ 1)	56,890.00	พัฒน	
8	โครงการยกระดับผลสัมฤทธิ์การเรียนการสอนภาษาไทย	50,000.00	ศน.	
9	โครงการส่งเสริมและพัฒนากิจการโรงเรียนรัฐวิสาหการ คำนวณ	40,000.00	ศน.	
10	โครงการแผนพัฒนาคุณภาพการศึกษาขั้นพื้นฐาน(ปี 2563-2565)	30,000.00	แผน	
11	โครงการรณรงค์และส่งเสริมการลดปริมาณขยะฯ	15,000.00	อำนวยการ	
12	โครงการพัฒนาโรงเรียนคุณภาพประจำตำบล สพป.พะเยา เขต 2	15,000.00	ศน.	
13	โครงการประกวดหน่วยงานและผู้มีผลงานดีเด่น(Obec Awards)	8,140.00	พัฒน	
14	โครงการพัฒนาศักยภาพผู้บริหารสถานศึกษารุ่นใหม่	6,520.00	พัฒน	
15	โครงการส่งเสริมและพัฒนากิจการประกันคุณภาพการศึกษา	30,000.00	ศน.	
16	โครงการพัฒนาคุณภาพการศึกษา 3 มิติ 8 จุดเน้น	30,000.00	ศน.	
17	โครงการพัฒนาศักยภาพผู้บริหารสถานศึกษารุ่นใหม่(โครงการที่2)	12,480.00	พัฒน	
18	โครงการสรรหาและเลือกสรรพนักงานราชการ	3,280.00	บุคคล	

ที่	โครงการ	งบประมาณ	กลุ่ม	ผู้รับผิดชอบ
19	โครงการประเมินผลสัมฤทธิ์ในการปฏิบัติในหน้าที่ผอ.เขตครั้งที่ 2	17,000.00	พัฒน	
20	โครงการยกย่องเชิดชูเกียรติข้าราชการครูและบุคลากรทางการศึกษา	67,250.00	พัฒน	
21	โครงการกีฬาปฐมวัย	55,880.00	ส่งเสริม	
22	โครงการการพัฒนาความสามารถในการจัดการเรียนรู้เชิงรุก (Active Learning)	40,000.00	นิเทศ	
23	โครงการพัฒนาครูผู้สอนกลุ่มสาระการเรียนรู้วิทยาศาสตร์ในการบริหารจัดการเรียนรู้วิทยาการคำนวณ	41,200.00	นิเทศ	
24	โครงการอบรมสร้างเสริมสุขภาพผู้สูงวัยสุขภาพดี	71,000.00	พัฒน	
25	โครงการอบรมผู้บริหารสถานศึกษาและครูที่ทำหน้าที่การเงินและพัสดุโรงเรียน	37,500.00	ตสน.	
26	โครงการพัฒนาผู้บริหารโรงเรียน	164,800.00	พัฒน	
27	โครงการอบรมความรู้เกี่ยวกับกฎหมาย	22,840.00	กฎหมาย	
	รวม	1,359,450.00	กฎหมาย	